

聖約翰科技大學



九十八學年度 碩士班甄試招生簡章

一律網路報名，網路報名及寄送資料時間：
97年11月10日~11月20日

地址：25135 台北縣淡水鎮淡金路4段499號

網頁查詢：<http://www.sju.edu.tw>→「招生資訊」→「招生入學」
→「碩士班推甄」

服務電話：(02)2801-3131 轉 7001 (註冊組)

傳真電話：(02)2801-3620

※簡章下載或購買

- 一、可由本校網站免費下載。
- 二、可向本校聯合服務櫃檯及警衛室購買，每份50元，售完為止。(郵購者請與本校聯絡)

聖約翰科技大學碩士班招生委員彙編

中華民國97年10月

聖約翰科技大學 98 學年度碩士班甄試招生重要日程表

項 目	日 期
簡章公告及發售	97 年 10 月 21 日 (週二) 起
網路填報名表及報名資料寄送	97 年 11 月 10 日 (週一) 至 97 年 11 月 20 日 (週四)
列印准考證及公告口試試場	97 年 12 月 1 日 (週一) 下午 2 時起
口試日期	97 年 12 月 5 日 (週五)
成績單寄發	97 年 12 月 12 日 (週五)
申訴截止時間	97 年 12 月 18 日 (週四) 中午 12 時
放榜及寄發錄取通知單	97 年 12 月 24 日 (週三) 中午 12 時
正取生第一階段報到截止日期	98 年 1 月 5 日 (週一)
備取生遞補缺額截止日期	98 年 3 月 13 日 (週五)
完成第一階段報到錄取生之第二階段報到	98 年 6 月

97 年 11 月							97 年 12 月							98 年 1 月						
日	一	二	三	四	五	六	日	一	二	三	四	五	六	日	一	二	三	四	五	六
						1		1	2	3	4	5	6					1	2	3
2	3	4	5	6	7	8	7	8	9	10	11	12	13	4	5	6	7	8	9	10
9	10	11	12	13	14	15	14	15	16	17	18	19	20	11	12	13	14	15	16	17
16	17	18	19	20	21	22	21	22	23	24	25	26	27	18	19	20	21	22	23	24
23	24	25	26	27	28	29	28	29	30	31				25	26	27	28	29	30	31
30																				

備註：

1. 本表日程如有變更，以相關通知為準。
2. 以上各項目辦理地點均為本校（校址：25135 台北縣淡水鎮淡金路 4 段 499 號），查詢電話為 (02) 2801-3131 轉 7001。
3. 本校交通路線圖，請參閱本簡章最後一頁。

聖約翰科技大學 98 學年度碩士班甄試招生簡章

目錄

壹、報名資格	1
貳、報名手續	1
參、招生系所、名額、甄試方式及相關規定	3
肆、口試日期、地點及注意事項	9
伍、准考證列印及補發程序	9
陸、寄發成績單	9
柒、申訴辦法	9
捌、放榜及錄取方式	9
玖、報到及遞補	9
拾、其他注意事項	10
拾壹、學雜費收費標準	10
附錄一：口試試場規則	11
附錄二：網路報名作業流程	12
附錄三：匯票填寫範例及步驟	13
附表一：報名資料專用信封封面	14
附表二：名次證明書	15
附表三：電機工程系碩士班甄試入學推薦函	16
附表四：資訊工程系碩士班甄試入學推薦函	17
附表五：企業管理系碩士班甄試入學推薦函	18
附表六：企業管理系個人資料表	20
附表七：申訴申請表	21
附表八：碩士班甄試招生錄取生報到回函	22
附表九：碩士班甄試招生放棄錄取資格聲明書	23
附表十：外國學歷切結書	24
聖約翰科技大學位置及住宿交通	25

聖約翰科技大學 98 學年度碩士班甄試招生簡章

依本校 98 學年度碩士班招生委員會
第 1 次會議決議通過(97 年 10 月 15 日)

壹、報名資格：

教育部認可之國內外大學或獨立學院畢業取得學士學位者或應屆畢業生。

貳、報名手續：(一律採網路填表報名，列印郵寄本校)

網路報名	<ol style="list-style-type: none">1.報名系統開放時間：自 97 年 11 月 10 日 (週一) 10:00 至 11 月 20 日 (週四) 下午 4 時止。2.網路報名作業流程請參閱附錄二。3.輸入報名資料時，若有需要造字的特殊文字請先在該欄位預留空白，並於報名表列印後再用紅筆以正楷書寫。4.報名資料輸入並確認無誤後，請以白色 A4 紙張列印出報名表，並於簽名欄處親自簽名確認。寄出資料前若有再修正各項資料時，請重新列印報名表，報名表一經寄出後即不得再以任何理由要求更改報名系所。5.報名期間如因本校網路故障需延長報名時間時，將在本校網站公告。
報名費用及繳費方式	<ol style="list-style-type: none">1.報名費為新台幣 1,300 元整。2.繳費方式：<ol style="list-style-type: none">(1) 至郵局購買郵政匯票(匯票受款人抬頭請寫：聖約翰科技大學，範例請詳附錄三)。(2) 至本校出納組繳交現金。 <ol style="list-style-type: none">1.依據教育部台技(二)字第 0920160697 號函，低收入戶之考生享有報名費全免之優惠。2.考生於網路登錄時請勾選「低收入戶」欄位，並於報名時須檢附縣、市政府社會局核發之低收入戶證明文件影本(不得使用清寒證明替代)。3.若經審查資格不符、證件不齊或逾期申請者，一律不予減免並需補繳報名費。

【報名網址：<http://aca.sju.edu.tw/> → 點選「招生資訊」 → 「招生入學」 → 點選「碩士班推甄」 → 點選「網路報名系統」】

報名繳交表件	<ol style="list-style-type: none"> 1. 列印之網路報名表：黏貼個人最近 3 個月內 2 吋半身脫帽光面照片 1 張及身分證正反面影本。 2. 學歷證件（請以影本繳交，驗後概不退還） <ul style="list-style-type: none"> ◆大學學位證書影本 ◆97 學年度應屆畢業生及延長修業生，視同畢業標準者，繳交學生證正反面影本(97 學年度註冊章必須清晰)，請黏貼於報名表上。 ◆持符合教育部所訂「大學辦理國外學歷採認辦法」規定之外國學歷證件報考者，應填具國外學力切結書附表十)，其學歷證件需加蓋我國駐外單位驗證戳記。 3. 報名費郵政匯票（請於右下角用鉛筆書寫姓名）或低收入戶證明文件影本。 4. 各系（所）指定繳交資料【請詳簡章第參節，第 3 頁起】
收件方式	<ol style="list-style-type: none"> 1. 請將報名費郵政匯票、報名表、學歷證件影本依序由上而下整理整齊，以迴紋針夾於左上角，連同系(所)指定資料裝入 A4 或 B4 牛皮紙信封，再貼上附表一「報名資料專用封面」。每一封袋，以裝一份報名表件為限。 2. 通訊郵寄： <ul style="list-style-type: none"> 97 年 11 月 10 日至 11 月 20 日（以郵戳為憑，逾期不予受理）以限時掛號郵寄至「25135 台北縣淡水鎮淡金路 4 段 499 號，聖約翰科技大學教務處註冊組」。 考生郵寄報名表件時，請務必再次詳細檢查，確認無誤後再行郵寄。 3. 現場收件： <ul style="list-style-type: none"> 97 年 11 月 10 日至 11 月 20 日(例假日除外)上午 9 時至下午 4 時止，送達本校聖公樓 2 樓註冊組。
注意事項	<ol style="list-style-type: none"> 1. 考生於報名前應詳閱本簡章規定，確認自身報考資格，報名時需自行檢查應繳交文件是否正確齊全，如因表件不全、資格不符、逾期報名而遭取消報名資格，應自行負責，不得以任何理由要求退費及退還所繳交資料。 2. 各項審查資料概不退還，書面資料審查之證明文件可使用影本，報名截止日期後，恕不接受補交及替換資料。 3. 本簡章附件之各項表單可至本校招生網頁下載。 4. 役男報考專科以上學校，可檢具准考證等證明逕向縣市政府辦理延期徵集入營至學校停止註冊之日止。但高級中等以上學校畢業生未經內政部核定，再就讀相同等級或低於原等級之學校者，不得緩徵。 5. 行動困難不便上下樓梯之考生請於報名表上說明，以利安排口試試場。 6. 本校休學之研究生不得報考本校同一系所招生考試，違者立即開除學籍，並取消報考或錄取資格。

參、招生系所、名額、甄試方式及相關規定：

學院別	工學院
系所別	自動化及機電整合研究所
招生類別	一般生
招生名額	16 名
指定繳交資料	<p>一、在校名次證明書(限用簡章附表二)及大學歷年成績單正本。</p> <p>二、得獎及證照證明文件、專題製作成果、專利、論文、及其他自備資料。</p> <p>【報名所繳交之資料概不退還】</p>
甄試項目及總成績計算方式	<p>一、甄試項目：書面資料審查、口試</p> <p>二、總成績計算方式：</p> <p>1.各項原始成績皆為 100 分</p> <p>2.總成績計算方式：書面資料審查×50%＋口試×50%</p> <p>3.總成績滿分為 100 分，各項成績之得分，取至小數點以下第二位(小數點以下第三位無條件完全捨去)。</p>
同分參酌項目	<p>總成績相同者，依口試成績高低排序；如再有相同者，由招生委員會決定。</p>
備註	<p>一、口試時可攜帶其他補充之資料。</p> <p>二、本所主要研究方向與重點為：機電系統、精密機械、自動化技術、CAD/CAM/CAE、熱流分析、精密檢測、奈米技術、機器視覺與影像處理、電漿技術與新能源技術等。</p>
系所聯絡資訊	<p>一、連絡電話：(02) 28013131 轉 6703 蔡先生。</p> <p>二、網址：http://www.am.sju.edu.tw/</p>

學院別	工學院
系所別	工業工程與管理系碩士班
招生類別	一般生
招生名額	10名
指定繳交資料	<p>一、在校名次證明書(限用簡章附表二)及大學歷年成績單正本，以二年制技術系身分報考者需加附專科歷年成績單。</p> <p>二、自傳及履歷：含個人資料、讀書與工作經歷、報考動機及未來展望。</p> <p>三、研究計畫書。</p> <p>四、其他有利審查佐證資料：各種證照(書)、得獎紀錄、社團表現證明、專題報告(成果)、著作、實務作品或個人成就資料。</p> <p>【報名所繳交之資料概不退還】</p>
甄試項目及總成績計算方式	<p>一、甄試項目：書面資料審查、口試</p> <p>二、總成績計算方式：</p> <p>1.各項原始成績皆為100分</p> <p>2.總成績計算方式：書面資料審查×50%+口試×50%</p> <p>3.總成績滿分為100分，各項成績之得分，取至小數點以下第二位(小數點以下第三位無條件完全捨去)。</p>
同分參酌項目	總成績相同者，依序以口試成績、書面資料審查成績高低排序；如再有相同者，由招生委員會決定。
備註	<p>一、口試時可攜帶其他補充之資料。</p> <p>二、本所主要研究方向為：</p> <p>運籌資訊管理領域：致力於物流服務業等相關主題之研究。</p> <p>研發設計管理領域：致力於產品研發流程管控、產品人性化創意設計與製程管制等相關主題之研究。</p>
系所聯絡資訊	<p>一、連絡電話：(02) 28013131 轉 6563 蕭小姐。</p> <p>二、網址：http://www.iem.sju.edu.tw/</p>

學院別	電資學院
系所別	電子工程系碩士班
招生類別	一般生
招生名額	11 名
指定繳交資料	<p>一、在校名次證明書(限用簡章附表二)及大學歷年成績單正本。</p> <p>二、大學之專題製作報告、競賽得獎及證照證明文件及其他有助於審查之特殊表現資料。</p> <p>三、自傳：含個人資料、讀書計劃與工作經歷、報考動機及未來展望。</p> <p>【報名所繳交之資料概不退還】</p>
甄試項目及總成績計算方式	<p>一、甄試項目：書面資料審查、口試</p> <p>二、總成績計算方式：</p> <p>1.各項原始成績皆為 100 分</p> <p>2.總成績計算方式：書面資料審查×50%+口試×50%</p> <p>3.總成績滿分為 100 分，各項成績之得分，取至小數點以下第二位(小數點以下第三位無條件完全捨去)。</p>
同分參酌項目	總成績相同者，依口試成績高低排序；如再有相同者，由招生委員會決定。
備註	<p>一、口試時請準備十分鐘簡報資料(現場備有電腦及單槍投影機)及可攜帶其他補充之資料。</p> <p>二、本所主要研究方向為：</p> <p>電路設計領域：以高速及高頻積體電路為發展主軸，致力於高頻積體電路設計，及高速電路訊號完整性分析與量測技術之實務研究，包含：VLSI、數位/類比積體電路設計、射頻積體電路設計、單晶片系統設計、半導體元件、IC 測試、高速訊號量測技術、與 3C 電路設計等。</p> <p>信號與系統領域：著重在先進整合系統的研究發展，結合通訊及數位信號處理技術，致力於實務技術之研發，包含：無線通訊、數位信號處理、影像視訊信號處理、光電通訊、行動通訊、智慧型控制等。</p>
系所聯絡資訊	<p>一、連絡電話：(02) 28013131 轉 6601 左小姐。</p> <p>二、網址：http://www.en.sju.edu.tw/</p>

學院別	電資學院
系所別	電機工程系碩士班
招生類別	一般生
招生名額	9名
指定繳交資料	<p>一、在校名次證明書(限用簡章附表二)及大學歷年成績單正本。</p> <p>二、推薦函一封(限用簡章附表三，請推薦老師親自彌封)</p> <p>三、研究計劃書、大學之專題製作報告及其他有助於審查之特殊表現資料。</p> <p>【報名所繳交之資料概不退還】</p>
甄試項目及總成績計算方式	<p>一、甄試項目：書面資料審查、口試</p> <p>二、總成績計算方式：</p> <p>1.各項原始成績皆為 100 分</p> <p>2.總成績計算方式：書面資料審查×60%+口試×40%</p> <p>3.總成績滿分為 100 分，各項成績之得分，取至小數點以下第二位(小數點以下第三位無條件完全捨去)。</p>
同分參酌項目	總成績相同者，依口試成績高低排序；如再有相同者，由招生委員會決定。
備註	<p>一、口試時請攜帶身分證、准考證及其他補充之資料。</p> <p>二、本所主要研究方向：</p> <p>電能技術研發：包含再生發電技術，電力系統運轉、控制、規劃，電力電子，電動機控制，電磁干擾防制。</p> <p>控制系統研究：包含近代控制理論與實務，系統晶片，通訊系統，資訊家電。</p> <p>資訊技術研發：包含多媒體資訊處理，網路技術，嵌入式系統，電腦視覺，平行處理。</p>
系所聯絡資訊	<p>一、連絡電話：(02) 28013131 轉 6501 袁先生。</p> <p>二、網址：http://www.ee.sju.edu.tw/</p>

學院別	電資學院
系所別	資訊工程系碩士班
招生類別	一般生
招生名額	4名
指定繳交資料	<p>一、在校名次證明書(限用簡章附表二)及大學歷年成績單正本，以二年制技術系身分報考者需加附專科歷年成績單。</p> <p>二、推薦函一封(限用簡章附表四，請推薦老師親自彌封)。</p> <p>三、自傳。</p> <p>四、其他有助於審查資料(如社團服務或班級、學會幹部證明、校內外各項比賽得獎、優良事蹟、特殊成就或表現等)。</p> <p>【報名所繳交之資料概不退還】</p>
甄試項目及總成績計算方式	<p>一、甄試項目：書面資料審查、口試</p> <p>二、總成績計算方式：</p> <p>1.各項原始成績皆為 100 分</p> <p>2.總成績計算方式：書面資料審查×50%+口試×50%</p> <p>3.總成績滿分為 100 分，各項成績之得分，取至小數點以下第二位(小數點以下第三位無條件完全捨去)。</p>
同分參酌項目	總成績相同者，依口試成績高低排序；如再有相同者，由招生委員會決定。
備註	<p>一、口試時可攜帶其他補充之資料。</p> <p>二、本所主要研究方向：以最新及最熱門的「網路技術」、「多媒體技術」、「嵌入式系統技術」等資訊科技為發展重點。</p>
系所聯絡資訊	<p>一、連絡電話：(02) 28013131 轉 6661 周小姐。</p> <p>二、網址：http://www.csie.sju.edu.tw/</p>

學院別	商管學院
系所別	企業管理系碩士班
招生類別	一般生
招生名額	6名
指定繳交資料	<p>一、在校名次證明書(限用簡章附表二)及大學歷年成績單正本。</p> <p>二、推薦函二封。(限用簡章附表五)</p> <p>三、個人資料表一份。(限用簡章附表六)</p> <p>四、學習計劃書一式二份。(敘述研讀之動機、目的與本身學習背景、興趣及未來生涯規畫之關係)</p> <p>五、其他個人經歷及有利審查之資料。(如：GMAT、GRE、相關證照、服務年資、工作經歷證明、各項優良表現證明等) 【報名所繳交之資料概不退還】</p>
甄試項目及 總成績計算方式	<p>一、甄試項目：書面資料審查、口試</p> <p>二、總成績計算方式：</p> <p>1.各項原始成績皆為 100 分</p> <p>2.總成績計算方式：書面資料審查×50%+口試×50%</p> <p>3.總成績滿分為 100 分，各項成績之得分，取至小數點以下第二位(小數點以下第三位無條件完全捨去)。</p>
同分參酌項目	總成績相同者，依口試成績高低排序；如再有相同者，由招生委員會決定。
備註	<p>一、口試時可攜帶其他補充之資料。</p> <p>二、未達本系錄取標準者，得不足額錄取。</p> <p>三、本系發展</p> <p>1.重點聚焦在『行銷管理組』、『人力資源管理組』與『財務管理組』三大企管領域之主軸，並培養解決問題的能力。</p> <p>2.加強語文能力與商管實務的教育與訓練，以養成 21 世紀工商企業所需具前瞻性、國際觀及企業倫理之中、高階經營管理人才。</p>
系所聯絡資訊	<p>一、連絡電話：(02) 28013131 轉 6682 楊小姐。</p> <p>二、網址：http://www.ba.sju.edu.tw/</p>

肆、口試日期、地點及注意事項

- 一、日期及時間：97年12月5日（星期五）下午1時起
- 二、口試地點：聖約翰科技大學（台北縣淡水鎮淡金路4段499號）。各系所口試地點於97年12月1日下午2時起，公告於本校網站（<http://www.sju.edu.tw/>）→點選「招生資訊」→「招生入學」→點選「碩士班推甄」。
- 三、注意事項：
 - 1.口試試場規則請詳附錄一。
 - 2.口試時考生不得攜帶錄音、錄影等器材或任何足以影響試場危險性之物品進入口試試場內，違規者該項目以零分計。
 - 3.請攜帶准考證與貼有照片及身分證字號之身分證明文件正本應考。

伍、准考證列印及補發程序

- 一、報名截止後經資格審核通過者，系統會寄發 E-mail 至考生電子郵件信箱。請考生於97年12月1日下午2時起至本校網頁（<http://www.sju.edu.tw/>）→「招生資訊」→「招生入學」→「碩士班推甄」自行列印准考證，列印後請詳加核對准考證上各項資料，若有錯誤或遺漏時，請於12月5日中午前，電話聯絡本校註冊組修正。否則如有影響權益，考生需自行負責。聯絡電話：(02) 2801-3131 轉 7001。
- 二、若無法列印准考證者，可於12月5日口試當天12:30前，攜帶身分證正本或具有照片及身分證字號之身分證明，到本校註冊組補發。准考證於口試開始後不再補發。

陸、寄發成績單

- 一、於97年12月12日寄發成績單並於當日下午2時開放網路查詢。
- 二、本次甄試採先通知成績再放榜方式辦理，故成績通知單不揭示錄取與否訊息。

柒、申訴辦法：

一律採傳真方式辦理並以電話確認，本次甄試無筆試科目，故不受理成績複查申請。

- 一、考生對於招生考試之公平性及考生權益有疑議時可提出申訴，請於97年12月18日中午12點以前，填寫申訴申請表（附表七）傳真至本校教務處註冊組，逾時概不受理，傳真後請務必再以電話確認。FAX：(02)2801-3620。
- 二、本校於97年12月18日下午四點前以電話、傳真或 E-mail 回覆，屆時如未收到申訴回覆時，請於12月19日中午12時前再以電話查詢。TEL：(02) 2801-3131 轉 7001。

捌、放榜及錄取方式

- 一、日期：97年12月24日（週三）中午12時放榜。
- 二、錄取名單除在本校網站公告外，並以專函通知。考生可自行上網查詢。
網址：<http://www.sju.edu.tw/>→「招生資訊」→「招生入學」→「碩士班推甄」
- 三、考生應考科目如有缺考者，雖達錄取標準，仍不予錄取。
- 四、各碩士班之錄取最低標準，由本校碩士班招生委員會訂定，並得視考生程度不足額錄取。凡分數在錄取標準以上，在招生名額內為正取生，在招生名額外為備取生，各碩士班均得列備取生若干名。正取生遇有缺額時，備取生依序遞補。但未達最低錄取標準者，雖有名額亦不予錄取。

玖、報到及遞補

- 一、第一階段報到【通訊報到】：

- 1.正取生報到時間及方式：97年12月25日～98年1月5日下午4點截止。請填寫附表八「甄試錄取生報到回函」傳真至本校(FAX：(02)2801-3620)，傳真後請再以電話確認是否收件。逾期未傳真報到，即以自願放棄入學資格論，其缺額由備取生依序遞補。
- 2.正取生若欲放棄錄取資格者，亦請填妥附表九「放棄錄取資格聲明書」，傳真至本校傳真至本校(FAX：(02)2801-0710)。放棄聲明書一旦收件即已生效，不得因任何理由提出變更。
- 3.已報到之錄取生若欲放棄本校甄試錄取資格，請填寫附表九「放棄錄取資格聲明書」，最遲於98年3月6日前傳真至本校註冊組，以利本校招生作業。
- 4.備取生將依正取生報到後之缺額，自98年1月12日起以電話或限時信函通知依序遞補，遞補期限至98年3月13日止，**逾98年3月13日後若再有缺額(即本考試之錄取生聲明放棄其錄取資格)**，則將於98學年度碩士班招生考試招足。

二、第二階段報到：【現場報到】

- 1.已辦妥第一階段報到手續者，仍需於本階段再次報到，本校將擇期寄發第二階段報到通知單，請依通知單規定如期到校辦理第二階段報到手續。未於本階段規定時間內辦理報到者，視同自願放棄入學資格，不得以任何理由要求補救措施。
- 2.第二階段報到時間約於98年6月。【通知單約於5月寄發】
- 3.第二階段報到時應繳交學位證書及所需繳驗證明文件正本，倘因成績尚未結算完畢，而未能取得學位證書者，應填具「切結書」於期限內補繳，逾期仍未補繳者，即視同自願放棄入學資格，不得以任何理由要求補救措施。
- 4.第二階段報到後，若仍有缺額，其名額由一般考試招生之備取生遞補。

拾、其他注意事項

- 一、本項甄試錄取生報到後除因重病須長期療養或應入營服役外，不得申請保留入學資格，其保留學籍須依據本校學則規定辦理。
- 二、本項甄試錄取生修業年限及相關事宜悉依據本校學則規定辦理。
- 三、**考生所繳交之各項證件如有不符報名資格、偽造、變造、假借、塗改、矇混等情事，錄取報到後經本校發覺者，即取消其錄取資格且不退報名費；註冊入學後發覺者，即撤銷其學籍，不退還已繳之註冊費用，且不發給與修業有關之任何證明文件；畢業後始發覺者，除註銷其學位證書外，不退還所繳之註冊費，且公告取消其畢業資格，並應負其法律責任。**
- 四、持外國學歷錄取者，入學時須繳交：1.經中華民國駐外館處驗證之國外學歷證件影本及中(英)譯本各1份；2.經中華民國駐外館處驗證之國外學歷歷年成績證明1份；3.內政部入出境管理局核發之入出境紀錄(如係外國人士或僑民則第3項免附)，以供查驗。繳交之各項證件，如經查驗不實或不符教育相關法令規定，取消入學資格。
- 五、現役軍人、在營預官及常備兵、職業專科學校教師、中央警官學校畢業生、師範校院或教育院系之公費畢業生等身分人員，能否報考及入學就讀，悉由所屬管轄機關規範。考生須依所屬管轄機關規定辦妥手續，取得正式許可。如未經許可錄取後發生無法入學就讀問題，由考生自行負責，不予保留入學資格。
- 六、如有其他未盡事宜，悉依本校碩士班招生委員會決議辦理。

拾壹、學雜費收費標準

- 一、有關錄取生之繳費、註冊相關資料，本校將於98年8月初另行通知。
- 二、學雜費收費標準依其院別比照大學部收費標準。
- 三、本校設有高額獎學金可供申請。
- 四、本校一般碩士班研究生得申請助學金，相關詳細資訊可至本校網頁(點選「獎助學金」→「校內獎助學金」→點選「研究生助學金」)查詢。

口 試 試 場 規 則

- 一、考生須於規定口試時間，攜帶准考證與貼有照片及身分證字號之身分證明文件正本，於指定地點報到或入場應試。准考證或身分證明文件未帶者，如經口試委員核對，確係考生本人無誤則准予應試。准考證可於口試前半小時向試務中心申請補發。
- 二、考生應依公告時程表準時應試，遲到者得視情節扣減成績或取消口試資格。
- 三、考生除應試必要之送審資料外，不得攜帶錄音、錄影等器材，或任何足以影響試場危險性之物品進入口試試場內，違規者口試成績以零分計。
- 四、考生不得在等候區或試場內吸煙、擾亂秩序，違者初次警告，如警告不理則勒令出場，並得視情節扣減口試成績或取消口試資格。
- 五、考生不得有威脅口試委員之言行，違者取消口試資格。
- 六、考生如請人頂替或持偽造證件進入試場應試，當場發現時取消口試資格；如於放榜後經檢舉並查證屬實者，取消其錄取資格，其有關人員送請有關機關處理。
- 七、口試進行中遇有緊急事件時，由口試負責人宣佈緊急措施後，應即停考，迅速退出試場，各自疏散。

聖約翰科技大學 98 學年度碩士班甄試招生網路報名作業流程

※ 網路登錄報名起訖時間：97 年 11 月 10 日上午 10:00 至 11 月 20 日下午 4:00 止

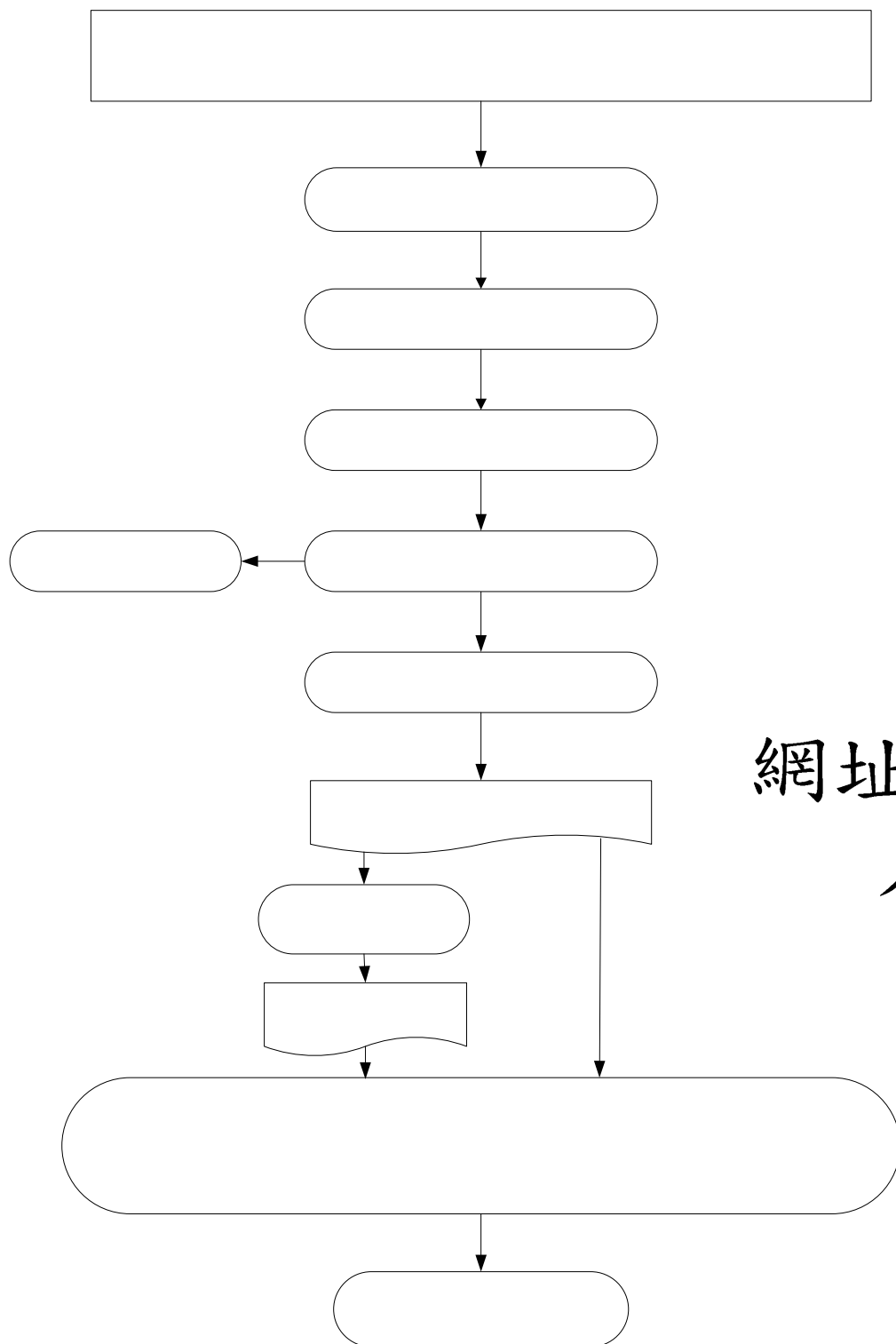

網址：<http://www.sju.edu.tw>
入學」

報名資料收件日期：97 年 11 月 10 日起至 11 月 20 日止(限時掛號郵寄，以郵戳為憑)。

收件地址：25135 台北縣淡水鎮淡金路 4 段 499 號

收件人：聖約翰科技大學教務處註冊組

郵政匯票填寫範例及步驟

1. 準備報名費 1300 元及匯票費 30 元。
2. 向郵局拿取『郵政國內匯款單』，依照下列範例填寫後將匯款單及 1330 元交給郵局人員，取回一張綠色的郵政匯票。
3. 請在郵政匯票的右下方空白處用鉛筆註記姓名。

98-05-51-01A

郵政國內匯款單

細線內請匯款人用正楷填寫

受款人姓名	聖約翰科技大學	地址	251- <input type="checkbox"/> <input type="checkbox"/> (入戶匯款免填) 台北縣淡水鎮淡金路四段 499 號	電話	0228013131			
金額 (大寫)	新台幣：壹千參佰元整 <small>整用(零、壹、貳、參、肆、伍、陸、柒、捌、玖、拾、佰、仟、萬、)書寫末數加「整」字。</small>							
匯款人姓名	王大明	地址	<input type="checkbox"/> <input type="checkbox"/> <input type="checkbox"/> <input type="checkbox"/> 台北市中正區凱達格蘭大道 1 號	電話	0910123456			
匯款種類 (請勾一種)	<input type="checkbox"/> 入戶匯款 5501	受款人	局 號	檢號	帳 號	檢號	<input type="checkbox"/> 1 同縣市 <input type="checkbox"/> 2 不同縣市 兌款局：	
	<input checked="" type="checkbox"/> 匯票 5511		<input type="checkbox"/> 收款回執 (填收款回執一張)					
	<input type="checkbox"/> 電傳送現 5531	匯款人填	<input type="checkbox"/> 1 回執 <input type="checkbox"/> 1 快捷 <input type="checkbox"/> 1 附函 (信箋第 號)	<input type="checkbox"/> 2 免回執 <input type="checkbox"/> 2 限時 <input type="checkbox"/> 2 無附函				(郵局填寫) 電傳送現

匯票(款)號碼：_____ 資費：_____

印 證 欄	總辦	
	主管	
	沖銷	

說明：

- 一、匯款人填寫本單時，務請填寫正確，倘填寫不清發生錯誤應自負責任。
- 二、請妥存本單「執據聯」如需查詢或申請退匯或掛失兌領時，請持身分證及本單向郵局洽辦。
- 三、入戶匯款經妥存入帳後，即不得辦理退匯。
- 四、相關資費依本公司訂定標準計收。

主管 _____ 儲匯壽險專用章

240,000本(2張×50份)92.B. 207×182mm(45g/㎡)非吸酸紙續費保管五年(水燬)

98 學年度聖約翰科技大學碩士班甄試招生報名資料專用封面		請自行貼足限時掛號郵資	
報考人姓名：	月 日寄		報名時間： 通訊收件：自民國 97 年 11 月 10 日至 11 月 20 日止，限時掛號郵寄，以郵戳為憑。 現場收件：97 年 11 月 10 日至 11 月 20 日（例假日除外）上午 9 時至下午 4 時止，送達本校聖公樓 2 樓註冊組。
詳細地址：			
電 話：()			
報考系所：	系 (所)		

25135 台北縣淡水鎮淡金路 4 段 499 號
聖約翰科技大學教務處註冊組收

<p>考生繳交資料：</p> <p>1. 將下列資料依序由上而下整理整齊，前三項於左上角以迴紋針固定，連同第四項平放裝入 A4 或 B4 牛皮紙信封內，貼上本專用封面：寄出前請再勾選確認</p> <p><input type="checkbox"/>報名費用 1300 元之郵政匯票(匯票受款人抬頭：聖約翰科技大學)</p> <p><input type="checkbox"/>報名表乙份 (已貼 2 吋照片及身分證影本)</p> <p><input type="checkbox"/>學歷 (力) 證件影本乙份</p> <p><input type="checkbox"/>各系所指定文件共 份(請自填文件名稱：)</p>	<p>2. 每一封袋以裝一份報名表件為限，並須以限時掛號交寄或現場交件；如以平信寄遞發生遺失或遲誤而致無法報名，責任由報考人自行負責。</p> <p>准考證號碼：</p> <p style="text-align: right;">【考生請勿填寫】</p> <p>現場繳交報名費證明章：(由本校出納組蓋章)</p>
--	---

聖約翰科技大學 98 學年度碩士班甄試入學電機工程系推薦函

推薦人填寫部份	推薦人：	考生填寫部份	考生姓名：
	服務單位：		原就讀學校：
	職稱：		原就讀系所：
	聯絡電話：		聯絡電話：
<p>請由推薦人填寫下列問題：</p> <p>1：您認識被推薦人時間：民國 年 月</p> <p>2：您與被推薦人之關係：</p> <p>3：您估計被推薦人研究能力與其同年級學生比較：</p> <p><input type="checkbox"/>前 20%<input type="checkbox"/>前 50%<input type="checkbox"/>後 50%<input type="checkbox"/>沒有意見</p> <p>4：您估計被推薦人的研究態度及意願</p> <p><input type="checkbox"/>傑出<input type="checkbox"/>優良<input type="checkbox"/>中等<input type="checkbox"/>沒有意見</p> <p>5：您估計被推薦人是否能成為好的研究人員：</p> <p><input type="checkbox"/>是<input type="checkbox"/>否<input type="checkbox"/>沒有意見</p> <p>6：您有機會是否願意收被推薦人為研究生？</p> <p><input type="checkbox"/>願意<input type="checkbox"/>不願意<input type="checkbox"/>沒有意見</p> <p>7：請簡述您對該生之綜合評估。(若空間不足，請另備信函書寫)</p> <p>推薦人簽名：</p> <p>日期：</p>			
<p>非常感謝您提供寶貴資料：請將本推薦函親自裝入信封密封簽名後，交由報考學生連同報名表一起繳交。</p>			

聖約翰科技大學 98 學年度碩士班甄試入學資訊工程系推薦函

敬啟者：

應申請貴系甄試同學之託，本人做如下評語。

申請人姓名：_____

以下是本人對申請者之評估：

能力	極為突出	前 5%	前 10%	前 25%	前 50%	無法判定
專業知識						
專業技能						
創造力及想像力						
獨立工作能力						
恆心與毅力						
口頭表達能力						
書面表達能力						
合作態度						

整體評估：極力推薦 推薦 勉予推薦 不推薦

與申請者熟捻程度：

其他評語：

推薦人：

服務單位/職稱：

推薦人簽名：

日期：

電話：

註：填妥後請務必密封交予申請者，連同審查資料袋一併寄送本校（單獨寄送者不予採計）

聖約翰科技大學 98 學年度碩士班甄試入學企業管理系推薦函

申請者請填妥個人資料：

申請者姓名：(中文) (英文)

申請者地址：

申請者電話： E-mail：

推薦者—上述申請者已申請聖約翰科技大學企業管理系碩士班，本系甄選委員會十分感謝您對申請者的推薦。

請問您認識這位申請者多久了？半年一年二年三年以上

至目前為止，雙方的熟識程度為何？粗淺一般有深度

請您以您所認識具有相同背景者為基礎，評估這位申請者。

	極優秀 (前 5%)	優秀 (前 10%)	佳 (前 25%)	尚可 (前 50%)	不佳 (前 75%)	無法 評判
聰明程度						
合群程度						
文字表達能力						
口語表達能力						
成熟度						
獨立性						
創造力						
生涯發展潛力						
自信						
毅力						
成就動機						
整體評估						

接續下頁

請就下列各項評估這位申請者：

一、專業領域(專業知識、分析能力、觀察能力等等。)

二、在研究所就讀之潛力。

三、在職業上成就之潛力。

總括而言，您對這位申請者是：

高度推薦 推薦 有所保留的推薦 不推薦

推薦者簽名：

日期：

推薦者姓名(請用正楷)：

職稱：

地址：

電話：

E-mail：

聖約翰科技大學 98 學年度碩士班甄試入學企業管理系個人資料表

請考生詳實填寫以下各項資料，本資料僅供本所審查之用，對外絕對保密。

考生姓名	性別	年齡	畢業年度	畢業學校	名次百分比	學業成績總平均	電話

基本資料	姓名		出生日期	年	月	日
	聯絡地址					
	聯絡電話	(住家): (辦公室): (手機):				
	E-mail					
就讀動機與未來期望	請簡述個人攻讀碩士班的主要動機，以及對未來的規劃、目標、及期望。					
專業成就	過去之專業成就、個案(如：證書、執照、獎項等)：					
推薦人	請列舉二位過去或現在的師長或主管姓名與電話，以供本所諮詢之需：					
	1.					
	2.					
<p>以上所填寫之資訊完全屬實，同時，本人並授權聖約翰科技大學企業管理系查明上述資訊。若所述不實，願接受聖約翰科技大學企業管理系入學資格之裁決。</p> <p style="text-align: right;">填寫人簽名：_____ 蓋章：_____</p>						

聖約翰科技大學 98 學年度碩士班甄試入學申訴申請表

准考證號		姓名		聯絡電話	
				手 機	
				E - mail	
申訴之事實（請檢附有關之文件及證據一併傳送）					
希望獲得之補救					
評議結果					
97 年 12 月 日					

注意事項：

- 一、考生申訴申請至 97 年 12 月 18 日中午 12 時截止收件，以傳真收到時間為憑，逾期不受理，傳真後請務必再以電話確認。
本校傳真號碼：(02) 2801-3620。
- 二、本表請逐項填寫清楚。
- 三、調查結果本會於 **97 年 12 月 18 日下午 4 時前** 以電話或 E-mail 方式回覆。
- 四、如未收到本校回覆時，請於 97 年 12 月 19 日中午 12 時前再以電話聯絡。
電話號碼：(02) 2801-3131 轉 7001。

考生簽章：_____

中 華 民 國 9 7 年 1 2 月 日

聖約翰科技大學 98 學年度碩士班甄試入學 錄取生報到回函

本人_____願意就讀 98 學年度聖約翰科技大學

_____研究所
_____系碩士班，依規定於 年 月
日以傳真方式辦理報到手續。

此致

聖約翰科技大學

姓名： (簽章)

身分證號：

准考證號：

聯絡電話：

注意事項：

- 一、請填妥本報到函後，以傳真 (FAX：(02)2801-3620) 方式辦理，傳真後請務必再以電話確認。
- 二、正取生：最遲於 98 年 1 月 5 日下午 4 時前傳真。
備取生：依接獲遞補通知之報到期限前傳真。

中 華 民 國 年 月 日

聖約翰科技大學招生考試放棄錄取資格聲明書

本人_____自願放棄聖約翰科技大學 98 學年度
_____研究所
_____系碩士班錄取資格，特立此書俾利貴校 98 學
年度入學招生考試備取生之遞補作業，本人概無異議。
此致

聖約翰科技大學碩士班招生委員會

准考證號：

立書人簽名：

身分證字號：

聯絡電話：

中華民國 年 月 日

第一聯 聖約翰科技大學教務處註冊組存查

✂-----✂

聖約翰科技大學招生考試放棄錄取資格聲明書

本人_____自願放棄聖約翰科技大學 98 學年度
_____研究所
_____系碩士班錄取資格，特立此書俾利貴校 98 學
年度入學招生考試備取生之遞補作業，本人概無異議。
此致

聖約翰科技大學碩士班招生委員會

准考證號：

立書人簽名：

身分證字號：

聯絡電話：

中華民國 年 月 日

第二聯 考生自存

此放棄聲明書填妥後，請務必以傳真((02)2801-3620)或親送方式交本校註冊組。
傳真者請再以電話確認收件與否。

外國學歷切結書

本人報考貴校 98 學年度碩士班甄試入學招生考試，所繳交外國學歷證件(學校學士學位證書)確為教育部認可，經駐外館處驗證屬實，且取得學位規定之總學分中，遠距教學課程未超過二分之一，並保證於錄取報到時，如期繳交經駐外單位驗證之國外學歷證件正本、中文翻譯正本、歷年成績證明及入出境管理局出具之入出時間證明，如所繳之各項證明未符合貴校報考條件，本人自願放棄錄取資格，絕無異議。

此致

聖約翰科技大學招生委員會

立書人/日期：

報考系（所）：

護照號碼：

學校所在國及州別：

聯絡電話：(日)

(夜)

(手機)

聖約翰科技大學位置及住宿交通

一、校 址：25135 台北縣淡水鎮淡金路 4 段 499 號

二、服務查詢：(02) 2801-3131 轉 7011 聯合服務櫃檯

單位及項目		分機	單位及項目	分機	
日間部招生相關事務(註冊組)		7001	進修推廣部招生相關事務(教務組)	6289	
住宿資訊(學務處生輔組)		6211	交通資訊(總務處事務組)	6162	
軍訓室		6203	技術合作處	6863	
工 學 院	自動化及機電整合研究所	6703	商 管 學 院	資訊管理系	6802
	機械與電腦輔助工程系	6701		國際商務系	6751
	工業工程與管理系(碩士班)	6563		企業管理系(碩士班)	6682
電 資 學 院	電機工程系(碩士班)	6501		財務金融系	6596
	電子工程系(碩士班)	6601	行銷與流通管理系	6051	
	資訊工程系(碩士班)	6661	人 會 文 學 社 院	應用英語系	6858
	電腦與通訊工程系	6390		數位文藝系	6011
			休閒運動與健康管理系	6021	
網址： http://www.sju.edu.tw					

三、交通

- 自行開車建議交通路線如下，或可參考本簡章封底地圖：

1.台北縣市以外：經由中山高速公路有兩個方式：

路線一：五股交流道出口→過關渡橋→淡水方向→登輝大道(往三芝方向)→本校

路線二：重慶北路交流道出口→重慶北路→過百齡橋→承德路→大度路→淡水方向→登輝大道(往三芝方向)→本校

2.台北縣市：承德路→大度路→淡水方向→登輝大道(往三芝方向)→本校

- 搭乘大眾運輸工具：

路線一：捷運淡水線(至紅樹林站下車)→捷運紅樹林站正門出口右方站牌→搭乘「818」號公車(可使用悠遊卡，但例假日及寒、暑假停駛)→至「聖約翰科技大學」站下車(時刻表請參閱網址：<http://gea.sju.edu.tw/newsfile/818.pdf>)。

路線二：捷運淡水線(於淡水站下車)→捷運淡水站對面「淡水客運」候車站(摩斯漢堡門口)→搭乘往三芝、金山、基隆方向客運巴士→至「聖約翰科技大學」站下車。

路線三：基隆火車站→至火車站後方「基隆客運、淡水客運聯營車站」→搭乘往淡水方向客運巴士→至「聖約翰科技大學」站下車。

四、住 宿：

本校備有六棟完善的學生宿舍，包含三棟女生宿舍及三棟男生宿舍。宿舍設備新穎，分為雙人套房及四人雅房，均設有空調、免費宿舍網路或代為申請中華電信 ADSL(10M/2M)及學生交誼廳(女生宿舍備有廚房)，並聘有專人輔導管理，讓學生有一滿意的住宿環境，使同學們能安心向學。

